

# ΚΩΣΤΑΣ ΓΙΟΥΤΙΚΑΣ

ΥΠΟΨΗΦΙΟΣ  
ΠΕΡΙΦΕΡΕΙΑΚΟΣ ΣΥΜΒΟΥΛΟΣ  
ΘΕΣΣΑΛΟΝΙΚΗΣ



## Είμαι

Από το 2016, Αντιπεριφερειάρχης Ανάπτυξης & Περιβάλλοντος, στο πλευρό του κάθε Φορέα / Οργανισμού / Επιχείρησης / Ιδιώτη / Επαγγελματία, με στόχο την Ανάπτυξη του τόπου μου, και την Προστασία του Περιβάλλοντος.

## και θα είμαι

Με την ίδια δύναμη εδώ, για να προσφέρω μία καλύτερη καθημερινότητα και ένα καλύτερο Αύριο σε κάθε συνάνθρωπο,

## δίπλα σας

### Ανάπτυξη

Ειδικό Εξεταστικό Κέντρο για Τεχνικά Επαγγέλματα



Σελ. 04

### Περιβάλλον

Δυτικό Παράκτιο Μέτωπο Θεσσαλονίκης  
Αποκατάσταση και Εξυγίανση



Σελ. 06

### Κυκλική Οικονομία

Πρωτιά σε μονάδες βιοαερίου.



Σελ. 10



# ΚΩΣΤΑΣ ΓΙΟΥΤΙΚΑΣ

ΥΠΟΨΗΦΙΟΣ  
ΠΕΡΙΦΕΡΕΙΑΚΟΣ ΣΥΜΒΟΥΛΟΣ  
ΘΕΣΣΑΛΟΝΙΚΗΣ

## ΠΟΙΟΣ ΕΙΜΑΙ

Είμαι Πολιτικός Μηχανικός, διπλωματούχος του Τμήματος Πολιτικών Μηχανικών του Δημοκρίτειου Πανεπιστημίου Θράκης. Μέλος του ΤΚΜ/ΤΕΕ από το 2000.

Ο πατέρας μου, Νικόλαος Γιουτίκας, διετέλεσε επί σειρά ετών δήμαρχος Αξιού και στη συνέχεια δήμαρχος Δέλτα.

Μιλώ αγγλικά και γαλλικά. Είμαι παντρεμένος με την φαρμακοποιό Αντωνέλλα Δαλακούρα και έχουμε δύο παιδιά, το Νικόλα και τη Λουίζα. Στις εκλογές του 2014 εκλέχτηκα περιφερειακός σύμβουλος Θεσσαλονίκης. Τον Ιούνιο του 2016, ορίστηκα Αντιπεριφερειάρχης Ανάπτυξης & Περιβάλλοντος Κεντρικής Μακεδονίας.

Μετά τις εκλογές του 2019, ο Περιφερειάρχης Κεντρικής Μακεδονίας, Απόστολος Τζιτζικώστας, ανανέωσε την εμπιστοσύνη του στο πρόσωπό μου και τη θητεία μου στην Αντιπεριφέρεια έως και σήμερα.

Μετέιχα στο Δ.Σ. του Φορέα Κορώνειας - Βόλβης, στο Δ.Σ. του Φορέα Διαχείρισης Δέλτα Αξιού - Λουδία - Αλιάκμονα, ενώ διετέλεσα γραμματέας και του Δ.Σ. του Φορέα Διαχείρισης Προστατευόμενων Περιοχών Θερμαϊκού Κόλπου.



*"Με την Αλληλεγγύη  
και δύναμή μας την εμπιστοσύνη!"*



## Εξυγίανση της άτυπης βιομηχανικής συγκέντρωσης Καλοχωρίου

Η μεθοδική οργάνωση της Αντιπεριφέρειας Ανάπτυξης και Περιβάλλοντος, και η προετοιμασία υψηλού επιπέδου μελετητικής επάρκειας, έβαλε τις βάσεις το 2022, για την ίδρυση του πρώτου Επιχειρηματικού Πάρκου στην Κεντρική Μακεδονία!

Δημιουργούμε στη θέση της Άτυπης Βιομηχανικής Συγκέντρωσης του Καλοχωρίου, ένα νέο πόλο οικονομικής ανάπτυξης στη Θεσσαλονίκη και την Κεντρική Μακεδονία, με εθνικό και διευρωπαϊκό αντίκτυπο.

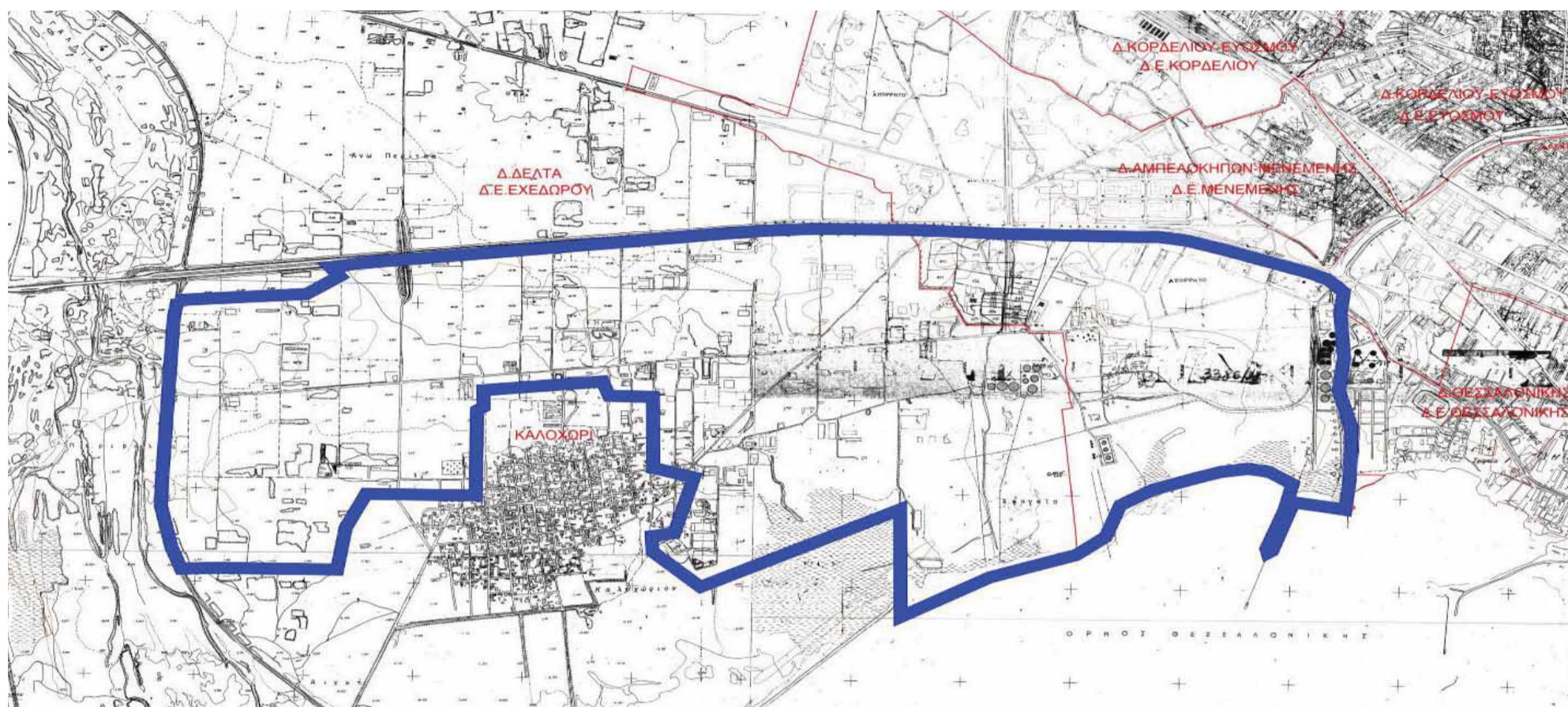

## Εξυγίανση 29 άτυπων Βιομηχανικών Συγκεντρώσεων

Οργανώνουμε την εξυγίανση και των υπόλοιπων 29 μικρότερων Άτυπων Βιομηχανικών Συγκεντρώσεων που είναι διάσπαρτες στην Κεντρική Μακεδονία, πέραν της μεγαλύτερης στο Καλοχώρι. Είναι ήδη σε εξέλιξη η μελέτη που προκήρυξε η Περιφέρεια Κεντρικής Μακεδονίας, για την αποτύπωση, χαρτογράφηση και αξιολόγηση όσων μπορούν να εξυγιανθούν κατά προτεραιότητα.

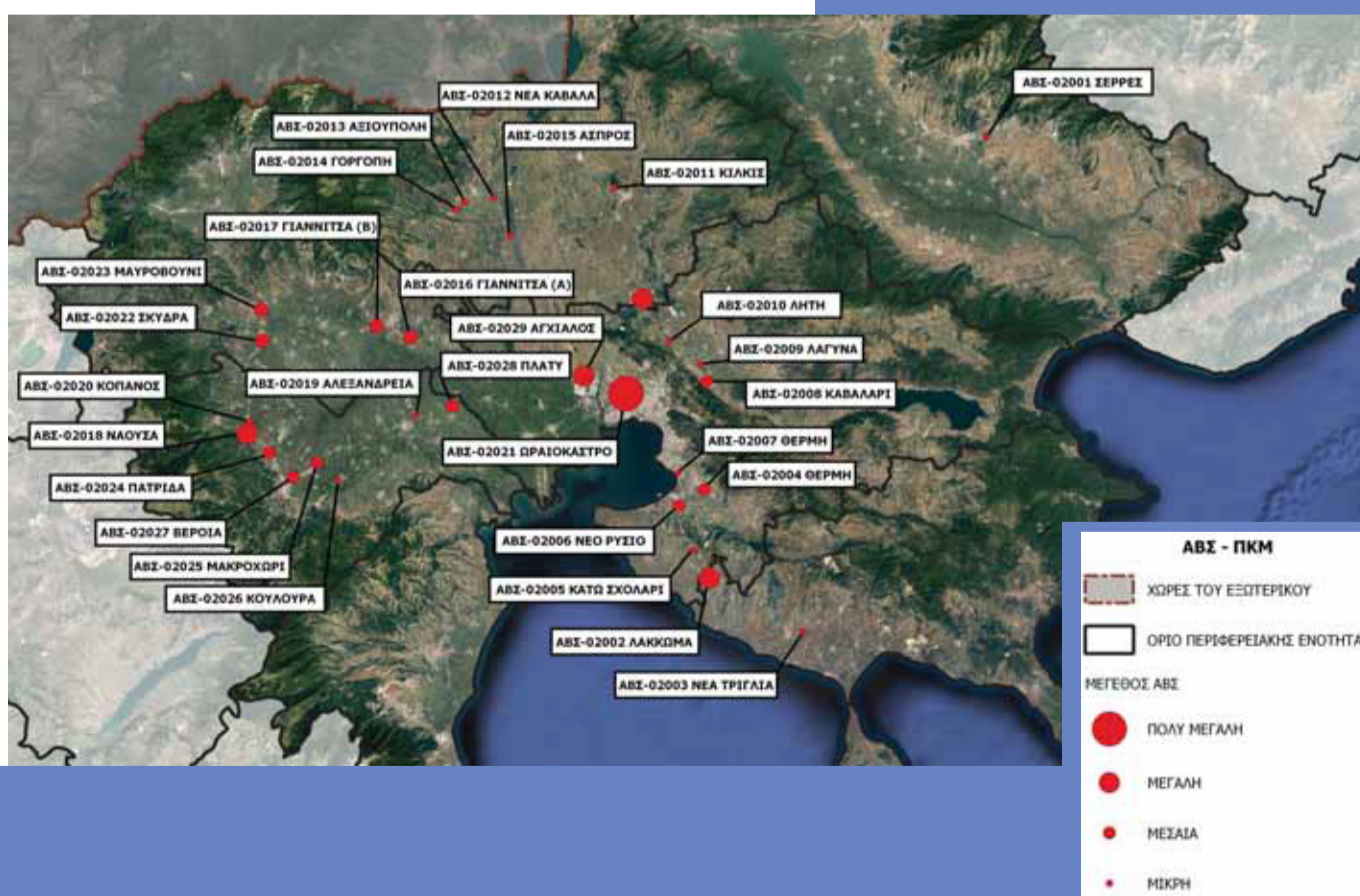



Η Περιφέρεια Κεντρικής Μακεδονίας σύντομα θα είναι η πρώτη μεταξύ των Περιφερειών της χώρας που θα διαθέτει Ειδικό Εξεταστικό Κέντρο απόκτησης άδειας ασκήσεως επαγγέλματος για τα Τεχνικά Επαγγέλματα. Δίνοντας τέλος στη μεγάλη ταλαιπωρία που υφίστανται σήμερα χιλιάδες επαγγελματίες.

Με εξασφαλισμένη άδεια παραχώρησης από το Υπουργείο Αγροτικής Ανάπτυξης και Τροφίμων για τα επόμενα 25 χρόνια και διασφαλισμένους πόρους, αξιοποιούμε για αυτό το σκοπό, το τετραόροφο κτίριο του πρώην Καπνομάγαζου στη Σταυρούπολη, (Σοφοκλέους 26). Μετά από μια εκτεταμένη επιχείρηση καθαρισμού, κατά την οποία απομακρύνουμε περισσότερα από 8.000 κυβικά μέτρα μη επικίνδυνων αποβλήτων, σχεδιάζουμε σε συνεργασία με τα σωματεία και τους συλλόγους των επαγγελματιών, την αξιοποίηση των εγκαταστάσεων με τη μέγιστη δυνατή λειτουργικότητα. Ήδη είναι έτοιμες οι τεχνικές κατόψεις και προχωρούμε στην διαμόρφωση των χώρων.



## Ειδικό Εξεταστικό Κέντρο για Τεχνικά Επαγγέλματα



Καπνομάγαζο Σταυρούπολης

## Στήριξη επιχειρήσεων κλωστοϋφαντουργίας



Για τέταρτη συνεχόμενη χρονιά το 2022, ενισχύσαμε τη δυναμική παρουσία των επιχειρήσεων κλωστοϋφαντουργίας στις μεγαλύτερες διεθνείς εκθέσεις μόδας και τη μεγαλύτερη έκθεση μόδας στην Αθήνα. Με τη στήριξη μας κατάφεραν να κλείσουν συμφωνίες με ξένους και Έλληνες αγοραστές συνολικού ύψους 2.100.000 ευρώ. Η εξωστρέφεια και η ενίσχυση της ανταγωνιστικότητας των επιχειρήσεων παραγωγής έτοιμου ενδύματος και πλεκτού από την Κεντρική Μακεδονία, αποτελεί σταθερή προτεραιότητα της Αντιπεριφέρειας και της Περιφέρειας.



Με τη στήριξη μας έκλεισαν συμφωνίες συνολικού ύψους **2.100.000 €**



## Αναβάθμιση ΒΙ.ΠΕ. Θεσσαλονίκης



Στις κεντρικές μας προτεραιότητες είναι η αναβάθμιση της ΒΙΠΕ Θεσσαλονίκης, της μεγαλύτερης σε έκταση ΒΙΠΕ σε όλη τη χώρα. Υλοποιούμε υποδομές που θα ενισχύσουν τη λειτουργικότητα της, όπως είναι η δημιουργία νέας εισόδου στο ύψος της Γ΄ Ζώνης, και τη κατασκευή συνδετήριου άξονα από την εθνική οδό Αθηνών - Θεσσαλονίκης με την εθνική οδό Θεσσαλονίκης - Έδεσσας. Παράλληλα, βελτιώνουμε τη

η παλιά είσοδο στο ύψος του 12ου χλμ. Εθνικής οδού Θεσσαλονίκης - Έδεσσας. Στόχος μας να αναδειχθεί η ΒΙΠΕΘ σε πρώτη, ανθούσα θερμοκοιτίδα βιομηχανικής δραστηριότητας.



## Μηχανισμός Διάγνωσης Αναγκών της Αγοράς Εργασίας

Τέθηκε σε λειτουργία ο Περιφερειακός Μηχανισμός διάγνωσης των αναγκών της Αγοράς Εργασίας, ένα σημαντικό εργαλείο που επιτρέπει την παρακολούθηση και αξιολόγηση σε πραγματικό χρόνο του τρόπου που εξελίσσεται η οικονομική δραστηριότητα στην Κεντρική Μακεδονία, οι ανάγκες της αγοράς εργασίας, καθώς και οι υπάρχουσες δεξιότητες και ικανότητες.

Οι αναφορές, εκθέσεις και έρευνες του Μηχανισμού με χρήσιμα στατιστικά στοιχεία και λεπτομερείς αναλύσεις για την οικονομία και την απασχόληση στην Περιφέρεια Κεντρικής Μακεδονίας, αναρτώνται σε τακτική βάση στην ηλεκτρονική βάση της Περιφέρειας Κεντρικής Μακεδονίας ([pmdaae-rkm.gr](http://pmdaae-rkm.gr)) και ταυτόχρονα αποστέλλονται σε όλους τους τοπικούς οικονομικούς και παραγωγικούς φορείς.



## Logistics

Με επίκεντρο τη Θεσσαλονίκη, έχουμε επιτύχει την ανάπτυξη των Logistics στην ευρύτερη περιοχή. Η Αντιπεριφέρειας Ανάπτυξης και Περιβάλλοντος συνέβαλλε καθοριστικά στην προώθηση των προβλεπόμενων διαδικασιών, ώστε αυτή τη στιγμή να λειτουργούν 319 Κέντρα Logistics (242 περιμετρικά της Θεσσαλονίκης και 77 στους υπόλοιπους νομούς). Μόνο το 2019, οι εγκατεστημένες στη Θεσσαλονίκη εταιρίες Logistics προσέφεραν το 28,1% των συνολικών νέων θέσεων εργασίας της χώρας στο συγκεκριμένο κλάδο.





★ 7.070.356€ ★

Με διασφαλισμένη χρηματοδότηση από ευρωπαϊκούς πόρους, μετατρέπουμε το υποβαθμισμένο δυτικό παράκτιο μέτωπο, σε ένα δυναμικό τοπόσημο της Θεσσαλονίκης.

Δεν μας ενδιαφέρει απλώς να το καθαρίσουμε. Με την εμβληματική παρέμβαση που υλοποιούμε σήμερα, τη μεγαλύτερη από τη μεταπολίτευση, επιδιώκουμε να του ξαναδώσουμε ζωή και ζωντάνια. Να καταστήσουμε ξανά επισκέψιμο το δυτικό παράκτιο μέτωπο της Θεσσαλονίκης, να το συνδέσουμε αρμονικά και λειτουργικά με τον υπόλοιπο αστικό ιστό της πόλης.

**3.000+1.000 τόνοι  
απομακρύνθηκαν  
από τον Θερμαϊκό Κόλπο.**

## Δυτικό Παράκτιο Μέτωπο Θεσσαλονίκης Αποκατάσταση και Εξυγίανση



## Πρώην ΧΑΔΑ Καλοχωρίου

Στην περιοχή του πρώην ΧΑΔΑ που ήταν απροσπέλαστη από ογκώδη απορρίμματα, τα απομακρύναμε και προχωρήσαμε σε δενδροφυτεύσεις. Στο σημείο αυτό, στην είσοδο του δυτικού παράκτιου μετώπου, οργανώνουμε τη λειτουργία περιβαλλοντικού πάρκου ενημέρωσης για την σπάνια χλωρίδα και πανίδα της περιοχής.



## Ρέμα Δεντροποτάμου / σύνδεση με αγωγό.

Αντιμετωπίζουμε διά παντός, τα προβλήματα στο γνωστό ρέμα του Δεντροποτάμου. Ολοκληρώθηκε ο καθαρισμός της κοίτης και των εκβολών του ρεματός από την Περιφέρεια. Με ένα κρίσιμο έργο που συγχρηματοδοτεί η ΠΚΜ και υλοποιεί η ΕΥΑΘ Α.Ε. γίνεται πραγματικότητα η σύνδεση του αγωγού εκτόνωσης της ΕΥΑΘ με το βιολογικό Σύνδου ΕΛΘ.



## Παράκτιο μέτωπο Λιμνοθάλασσας

### Καλοχωρίου - Εκβολών Γαλλικού ποταμού

Σε μήκος έξι χιλιομέτρων του παράκτιου μετώπου από την περιοχή των πρώην βυρσοδεψείων έως τις εκβολές του Γαλλικού ποταμού, υλοποιήσαμε τις πιο εκτεταμένες και ολοκληρωμένες δράσεις που έγιναν τα τελευταία χρόνια για τον καθαρισμό της ακτογραμμής και της θαλάσσιας ζώνης του Θερμαϊκού Κόλπου. Συνολικά απομακρύναμε 1.000 τόνους επικίνδυνων αποβλήτων και 3.000 μη επικίνδυνων αποβλήτων.



Η άμπωτη μας αποκάλυψε ένα ακόμη, κρυμμένο σκουπιδότοπο στο θαλάσσιο βυθό, μεταξύ των εκβολών του Γαλλικού ποταμού και της Λιμνοθάλασσας του Καλοχωρίου. Μετά από πολυήμερη επιχείρηση, με πολλές δυσκολίες απομακρύναμε περισσότερους από 40 τόνους μεταχειρισμένων ελαστικών που στείλαμε προς ανακύκλωση. **Σήμερα ο Θερμαϊκός είναι πιο καθαρός από ποτέ.**

### Αποκατάσταση πρανών με λιθορριπή



Παρεμβάσεις για τη στήριξη των παράκτιων αναχωμάτων με λιθορριπές, για την προστασία του οικισμού του Καλοχωρίου. Ταυτόχρονα, προστατεύονται αγροτικές καλλιέργειες, κτηνοτροφικές εγκαταστάσεις και επιχειρήσεις.

### Δεντροφύτευση στο παραλιακό μέτωπο



Αποκαθιστούμε τη διαταραγμένη περιβαλλοντική ισορροπία, δημιουργώντας τοπικές εστίες πρασίνου, σε σημεία που έχει ολοκληρωθεί ο καθαρισμός. Ήδη, έχουμε δημιουργήσει δύο διακριτούς πράσινους πυρήνες. Με τη συνδρομή γνωστών ελληνικών επιχειρήσεων, μαθητών, σπουδαστών και φοιτητών, έχουμε φυτέψει πάνω από 500 δέντρα.

### Βυρσοδεψεία

Στην περιοχή των πρώην Βυρσοδεψείων, παρεμβαίνουμε ακόμη και με καθαρισμό των υπόγειων υδάτων. Ολοκληρώνοντας τις εργασίες εξυγίανσης η περιοχή δεν θα έχει καμιά σχέση με αυτό που ήταν έως σήμερα. Τη μετατρέπουμε σε μια ακόμη όαση πρασίνου. Συνολικά απομακρύνθηκαν περισσότεροι από 1.000 τόνοι επικίνδυνων αποβλήτων.



### Κόκκινος δρόμος

Συντήρηση και αναβάθμιση του «Κόκκινου Δρόμου», του μονοπατιού μέσα στη Λιμνοθάλασσα του Καλοχωρίου, που προσφέρεται για πεζοπορία, ποδηλασία και παρατήρηση πουλιών.







## Εκτεταμένος καθαρισμός Θερμαϊκού Κόλπου

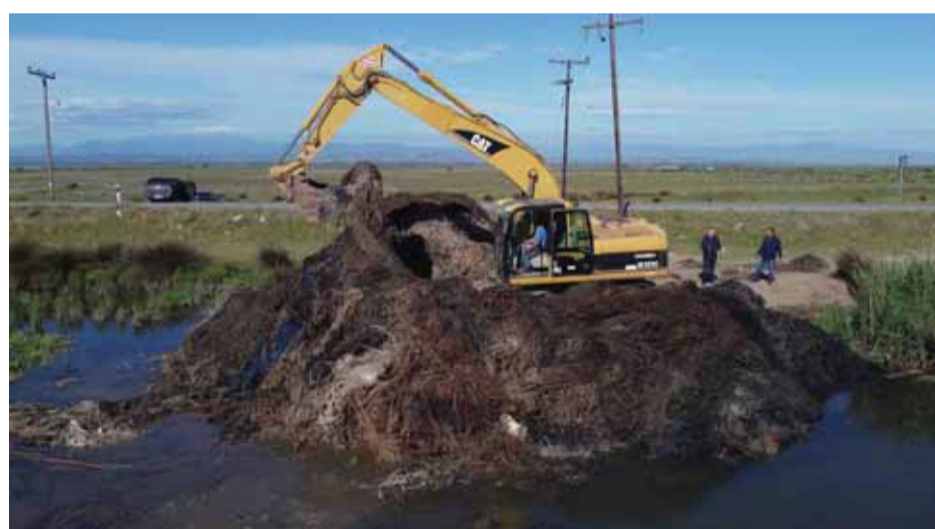

Τα δύο προηγούμενα χρόνια υλοποιήσαμε τις πιο εκτεταμένες και ολοκληρωμένες δράσεις των τελευταίων ετών για τον καθαρισμό της ακτογραμμής και της θαλάσσιας ζώνης του Θερμαϊκού Κόλπου, από τη Χαλιάστρα, τις εκβολές του Λουδία, το Δέλτα του ποταμού Αξιού μέχρι την Πιερία και την παραλία των Αηλικών Κίτρους. Είναι ενδεικτικό ότι μόνο στην πολυήμερη επιχείρηση της Άνοιξης του 2021 απομακρύνθηκαν από το θαλάσσιο βυθό, περισσότερα από 500 πλαστικά βαρέλια και πάνω από 15 τόνοι κατεστραμμένων πλαστικών δικτύων. Όλα προωθήθηκαν σε εξειδικευμένες εταιρείες για ανακύκλωση και επαναχρησιμοποίηση της πρώτης ύλης



## Εργαστήριο περιβαλλοντικών ελέγχων και έρευνας / προγραμματική με ΑΠΘ

Το 2022, το Εργαστήριο Περιβαλλοντικών Ελέγχων και Έρευνας, με πόρους από τον προϋπολογισμό της Π.Κ.Μ. και σε συνεργασία με το Αριστοτέλειο Πανεπιστήμιο Θεσσαλονίκης, λειτούργησε σε πλήρη ανάπτυξη. Είναι πλέον έτοιμο για να πιστοποιηθεί μέσα το 2023, σύμφωνα με το πρότυπο του ΕΛΟΤ.

Το εργαστήριο καλύπτει τις ανάγκες της ΠΚΜ σε εργαστηριακές αναλύσεις που αφορούν στον έλεγχο της ποιότητας εδαφών και υδάτινων πόρων, καθώς και το πρόγραμμα της Περιφέρειας που αφορά στην υπολειμματικότητα φυτοφαρμάκων σε ρυζοκαλλιέργειες.

Πρόκειται για ένα πολύ σημαντικό εργαλείο στη χάραξη και την άσκηση της πολιτικής για την προστασία του περιβάλλοντος, το οποίο έχει επιπλέον τη δυνατότητα υλοποίησης ερευνητικών προγραμμάτων, στήριξης μεταπτυχιακών προγραμμάτων και χρηματοδοτούμενων έργων.

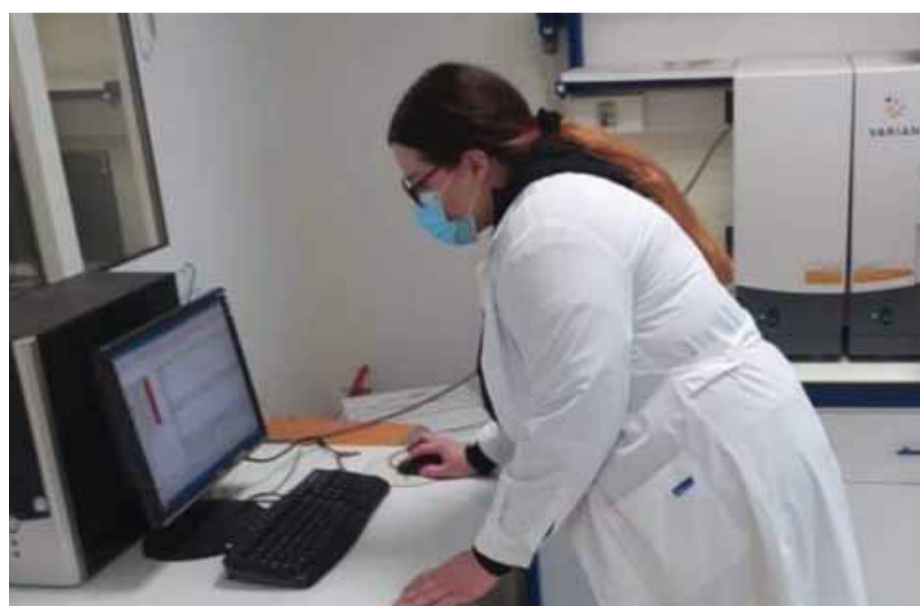





## Παρατηρητήριο Ολοκληρωμένης διαχείρισης παράκτιας ζώνης

Αξιοποιώντας πόρους του ΕΣΠΑ, δημιουργήσαμε ένα ψηφιακό κόμβο διαρκούς συλλογής επίγειων και δορυφορικών δεδομένων που σχετίζονται με το θαλάσσιο και ηπειρωτικό περιβάλλον, με στόχο τον εντοπισμό περιοχών κατά μήκος της ακτογραμμής με αυξημένη τρωτότητα και διάβρωση. Σε συνεργασία με το Α.Π.Θ. είμαστε πλέον σε θέση να παρέχουμε στους Δήμους επικαιροποιημένα στοιχεία για την κατάσταση των ακτών, αλλά και την πιστοποίηση διαβρωτικών φαινομένων, προκειμένου να προχωρήσουν στις αναγκαίες παρεμβάσεις και έργα αποκατάστασης.

Υλοποιήσαμε με επιτυχία πιλοτική εκστρατεία από τον Οκτώβριο του 2021 έως τον Ιανουάριο του 2022, για τη στήριξη μη κερδοσκοπικών φορέων που δραστηριοποιούνται στην προστασία του περιβάλλοντος, με τη χρήση του εργαλείου της συμμετοχικής χρηματοδότησης (Crowdfunding). Τα χρήματα που συγκεντρώθηκαν, αξιοποιούνται για την υλοποίηση δράσεων με σκοπό την προστασία της Άγριας Ζωής και την αποκατάσταση της υποδομής στον υγροβιότοπο του Γαλλικού Ποταμού. Είναι ήδη σε εξέλιξη η αποκατάσταση δύο πλωτών γεφυρών, η αποκατάσταση και στεγανοποίηση του παρατηρητηρίου «Ίκαρος», η τοποθέτηση υπερυψωμένης δεξαμενής, η προμήθεια και εγκατάσταση κατάλληλου εξοπλισμού για τον καθαρισμό λαδωμένων / πετρελαιομένων πουλιών, η τοποθέτηση καμερών σε κλωβούς επανένταξης και τεχνητές φωλιές θηλασικών ή πτηνών.

Απώτερος στόχος μας είναι η δημιουργία ενός οδικού χάρτη για μια ανοιχτή και διαφανή διαδικασία επιλογής και υποστήριξης προτάσεων κι άλλων μη κερδοσκοπικών φορέων που δραστηριοποιούνται εθελοντικά σε διάφορους τομείς.

## Πιλοτική εκστρατεία στήριξης Μη Κερδοσκοπικών φορέων



## Αναβάθμιση και επέκταση του Εθνικού Δικτύου Παρακολούθησης Ατμοσφαιρικής Ρύπανσης στο πολεοδομικό συγκρότημα Θεσσαλονίκης

Μέσα στο 2022, εκσυγχρονίσαμε τους υφιστάμενους Σταθμούς Μέτρησης, στη Σίνδο (κτίριο ΔΙΠΑΕ), Νεοχωρούδα (Δημοτικό Σχολείο Νεοχωρούδας), Πανόραμα (Αθλος Πανοράματος), Πλατεία Αγίας Σοφίας (επί της Ερμού 46), ΑΠΘ (Πλατεία Χημείου), Κορδελιό, Καθαμαριά (Πάρκο Αθλησμώντων Πατρίδων). Ταυτόχρονα, εγκαταστήσαμε δυο νέους Σταθμούς στη δυτική Θεσσαλονίκη, στο κτίριο υπηρεσιών της Περιφέρειας Κεντρικής Μακεδονίας και στην οδό Λαγκαδά, στο ύψος της Σταυρούπολης. Πλέον το δίκτυο των Σταθμών Μέτρησης των Αέριων Ρύπων καλύπτει όλο το πολεοδομικό συγκρότημα Θεσσαλονίκης. Οι τιμές των μετρήσεων παρουσιάζονται υπό μορφή ημερήσιου δελτίου στην ιστοσελίδα της ΠΚΜ, ενώ η απεικόνισή τους είναι δυνατή και σε κινητές τηλεφωνικές συσκευές (smartphones).



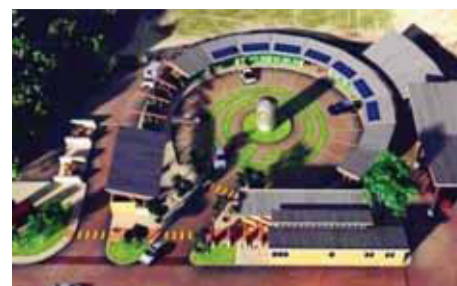

Αξιοποιώντας ευρωπαϊκούς πόρους της Περιφέρειας Κεντρικής Μακεδονίας, δημιουργούμε σε συνεργασία με τους Δήμους, τα «Πράσινα Σημεία» που προσφέρουν λύσεις στη διαχείριση των απορριμμάτων, προωθούν τη διαλογή στην πηγή, την επαναχρησιμοποίηση και την ανακύκλωση. Εκσυγχρονίζουμε το αστικό περιβάλλον, αναβαθμίζουμε το βιοτικό επίπεδο για όλους. Συνολικά έχουμε αδειοδοτήσει περισσότερα από 30 «Πράσινα Σημεία» σε όλη την ΠΚΜ.

## Πρωτιά σε μονάδες βιοαερίου



Με την ενεργό στήριξη της Περιφέρειας, η Κεντρική Μακεδονία κατέχει την πρωτιά σε μονάδες παραγωγής ενέργειας από βιοαέριο. Οι συγκεκριμένες μονάδες παράγουν τη μεγαλύτερη ισχύ ηλεκτρικής ενέργειας ανά τη χώρα, από την αξιοποίηση γεωργικών, κτηνοτροφικών αποβλήτων και λιγνιτών τροφίμων. Την προηγούμενη χρονιά οι υπηρεσίες της Αντιπεριφέρειας Ανάπτυξης και Περιβάλλοντος έδωσαν έγκριση σε οκτώ νέες μονάδες παραγωγής ηλεκτρικής ενέργειας από βιοαέριο. Δουλεύοντας μεθοδικά, ανοίγουμε τους δρόμους της «πράσινης» ανάπτυξης στον τομέα της ενέργειας.

## Περιφερειακό Επιχειρησιακό Σχέδιο Προσαρμογής στην Κλιματική Αλλαγή



Η Π.Κ.Μ. είναι από τις πρώτες Περιφέρειες της χώρας που εκπόνησε Περιφερειακό Επιχειρησιακό Σχέδιο για την Προσαρμογή στην Κλιματική Αλλαγή. Ένα ολοκληρωμένο, ρεαλιστικό, κοστολογημένο και άμεσα εφαρμόσιμο πρόγραμμα, με εξειδικευμένα μέτρα για την ενίσχυση της ανθεκτικότητας ανά περιοχή και ανά παραγωγικό κλάδο, που συμπληρώνεται από σχέδια έκτακτης ανάγκης ανά περίπτωση και συνθήκη. Το Σχέδιο για την Προσαρμογή στην Κλιματική Αλλαγή της Περιφέρειας Κεντρικής Μακεδονίας, περιλαμβάνει ακόμη εκτιμήσεις Κλιματικών Μεταβολών και Ανάλυση Τρωτότητας, εκτίμηση άμεσων και μακροπρόθεσμων επιπτώσεων τομεακά και χωρικά, και μια σειρά από προτεινόμενα μέτρα, μεταξύ των οποίων είναι και μέτρα ευαισθητοποίησης και ενημέρωσης των πολιτών.





# Η μεγάλη «πράσινη» γιορτή της Θεσσαλονίκης

Ο θεσμός του «Voltάρω» συμπληρώνει φέτος τα επτά του χρόνια. Από τα πρώτα του βήματα αναγνωρίστηκε από τον Ertico-ITS Europe, ως μια εξαιρετικά έξυπνη ιδέα για την ανάδειξη των βιώσιμων πρακτικών αστικής κινητικότητας.

Ενημερώνει τον σύγχρονο πολίτη για τις νέες, «πράσινες» λύσεις Βιώσιμης Αστικής Μετακίνησης. Του δίνει τη δυνατότητα να γνωρίσει από κοντά, τις σύγχρονες τεχνολογικές εξελίξεις.

Αποτελεί πεδίο συνάντησης και συνεργασίας Πανεπιστημιακών ιδρυμάτων και ερευνητικών ινστιτούτων.

Αναδεικνύει τη δουλειά καινοτόμων ελληνικών επιχειρήσεων.

Ενισχύει το δημόσιο διάλογο μέσα στην κοινωνία και την ανάληψη «πράσινων» πρωτοβουλιών Βιώσιμης Κινητικότητας, από την Αυτοδιοίκηση και την Πολιτεία (προμήθεια ηλεκτρικών οχημάτων, εγκατάσταση σταθμών φόρτισης, ηλεκτρικά απορριμματοφόρα κ.τ.λ.).

Οι επισκέπτες των εκδηλώσεων «Voltάρω» όλα αυτά τα χρόνια, ξεπερνούν τους 30.000. Πάνω από 100.000 πολίτες έχουν ενημερωθεί και ευαισθητοποιηθεί.



## Voltάρω 7

ΗΛΕΚΤΡΟΚΙΝΗΣΗ | ΤΕΧΝΟΛΟΓΙΑ | ΒΙΩΣΙΜΟΤΗΤΑ



**Voltάρω 1**  
αναγνώριση & εξέλιξη των μέσων ηλεκτροκίνησης, τεχνολογίας & βιωσιμότητας

**Voltάρω 2**  
αναγνώριση & εξέλιξη των μέσων ηλεκτροκίνησης, τεχνολογίας & βιωσιμότητας

**Voltάρω 3**  
αναγνώριση & εξέλιξη των μέσων ηλεκτροκίνησης, τεχνολογίας & βιωσιμότητας

**Voltάρω 4**  
αναγνώριση & εξέλιξη των μέσων ηλεκτροκίνησης, τεχνολογίας & βιωσιμότητας

**Voltάρω 5**  
αναγνώριση & εξέλιξη των μέσων ηλεκτροκίνησης, τεχνολογίας & βιωσιμότητας

**Voltάρω 6**  
ΗΛΕΚΤΡΟΚΙΝΗΣΗ | ΤΕΧΝΟΛΟΓΙΑ | ΒΙΩΣΙΜΟΤΗΤΑ



# ΚΩΣΤΑΣ ΓΙΟΥΤΙΚΑΣ

ΥΠΟΨΗΦΙΟΣ  
ΠΕΡΙΦΕΡΕΙΑΚΟΣ ΣΥΜΒΟΥΛΟΣ  
ΘΕΣΣΑΛΟΝΙΚΗΣ

“Είμαι και θα είμαι δίπλα σας”



T: 6944 651258

E: gioutikas2023@gmail.com

www.kostasgioutikas.gr

